

فرم تأیید مشخصات فنی سفارش کالا

Confirmation schedule For Technical Specification of Product Order

NO شماره DATE تاریخ	Attachment پیوست	kind of order : نوع سفارش	Make : ساخت	Purchase: خرید	AMENDMENTS 974
1405/02/30					

Part Name نام قطعه	ID FAN 222 پروانه	Kind of Purchase: نوع خرید	Internal : داخلی	External: خارجی
Department دپارتمان	تعمیرات آسیاب مواد	Kind of Internal Purchase نوع خرید داخلی	Standard: استاندارد	Construction ساخت و مونتاژ
Part Code کد قطعه		Forging: فورج	Machining ماشین کاری	Grinding سنگ زنی
Usage محل مصرف	ID FAN 222	Casting : ریخته گری		
Parte Quantity تعداد قطعه				
part Accessory تعداد مورد سفارش	1 عدد			
Stock موجودی انبار				
Storage Code کد انبار		Deadlin of Purchase مهلت خرید		

Part Material: جنس قطعه	S690QL	First Supplier : تامین کننده اولیه
Part Standard: استاندارد قطعه	DIN 1690	Second Supplier : تامین کننده ثانویه
Hardness : سختی		Drawing no : شماره نقشه
Part Dimensi : ابعاد قطعه	According to drawing	Storage order no : شماره سفارش انبار
Weight :		Commercial orde no : شماره سفارش بازرگانی

شماره قرارداد : ۱۷۶۲

Prepared By Technical office

تهیه و تنظیم: دفتر فنی  
EQFTO300: کدفرم:

TECHNICAL OFFICE

دفتر فنی

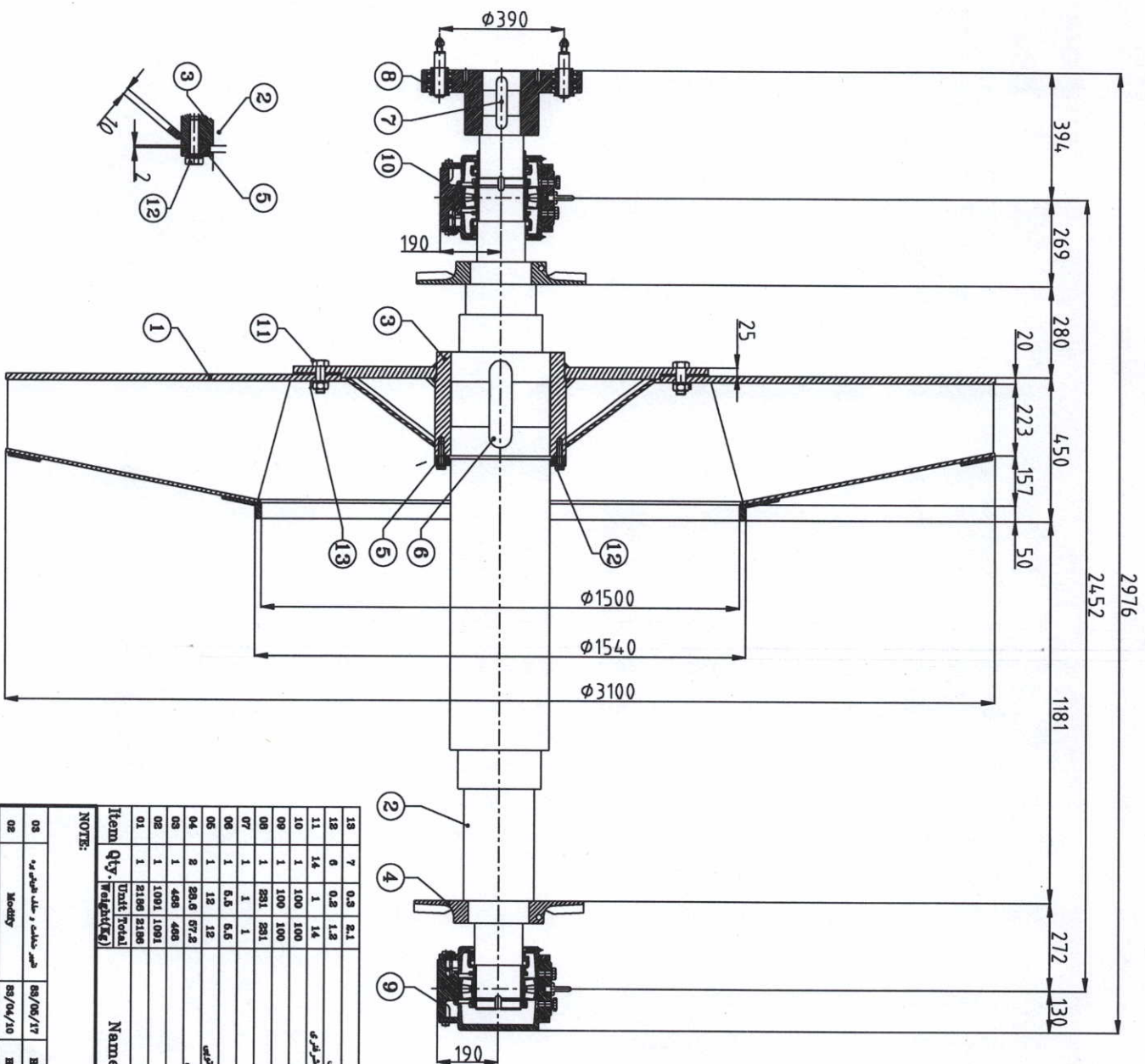

Item	Qty	Unit	Total Weight(Kg)	Name	DWG. No. / Specification	Description
13	7	0.5	3.5	واشر قطر ٦	858310/16-01.00.00.00	8587 / Y12
13	6	0.3	1.8	ربيع و واشر ٦	DN0938-M16x70-8.8	DN1128-A16-Y46
11	14	1	14	ربيع و واشر ٦	DN0938-J25x65-8.8 ; DN0934-J30-8	DN1128-A16-Y46
10	1	100	100	بطانة طلي	L08-320B74+222228 ; K0208 ; M020	-
09	1	100	100	بطانة ازان	L08-320M14+222228 ; K0208 ; M0208	-
08	1	281	281	كوبيلك	M00 316	G6440
07	1	1	1	عار كوبيلك	858310/16-01.07.00.00	85832
06	1	6.5	6.5	طار قوس	858310/16-01.06.00.00	85832
05	1	12	12	الطار كليا، رنده قوس	858310/16-01.06.00.00	85837
04	2	29.6	59.2	بروانه خشك كى	858310/16-01.04.00.00	AL
03	1	448	448	طابق	858310/16-01.03.00.00	85832
02	1	1091	1091	حاجات	858310/16-01.02.00.00	M0401.Y2303
01	1	2186	2186	بروانه	858310/16B-01.01.00.00	CR4000



# فرم تأیید مشخصات فنی سفارش کالا

## Confirmation schedule For Technical Specification of Product Order

NO شماره DATE تاریخ 1405/02/30	Attachment پیوست	kind of order : نوع سفارش	Make : ساخت	Purchase: خرید	AMENDMENTS 704-1
--	---------------------	------------------------------	----------------	-------------------	---------------------

Part Name نام قطعه (مجهز توپ) پروانه ID FAN 90	Kind of Purchase: نوع خرید Internal : داخلی	External: خارجی
Department دپارتمان تعمیرات آسیاب مواد	Kind of Internal Purchase نوع خرید داخلی	Standard: استاندارد
Part Code کد قطعه	Construction ساخت و مونتاژ	
Usage محل مصرف ID FAN 90	Forging: فورج	Machining ماشین کاری
Parte Quantity تعداد قطعه	Casting : ریخته گری	Grinding سنگ زنی
part Accessory تعداد مورد سفارش 1 عدد		
Stock موجودی انبار	Deadlin of Purchase مهلت خرید	
Storage Code کد انبار		

Part Material: جنس قطعه S690QL	First Supplier : تامین کننده اولیه
Part Standard: استاندارد قطعه DIN 1690	Second Supplier : تامین کننده ثانویه
Hardness : سختی	Drawing no : شماره نقشه TO 1542
Part Dimensi : ابعاد قطعه According to drawing	Storage order no : شماره سفارش انبار
Weight : 2600 Kg	Commercial orde no : شماره سفارش بازرگانی

شماره همکاری: ۱۷۶۲

Prepared By Technical office

تهیه و تنظیم: دفتر فنی  
کدفرم: EQFTO300

TECHNICAL OFFICE  
دفتر فنی

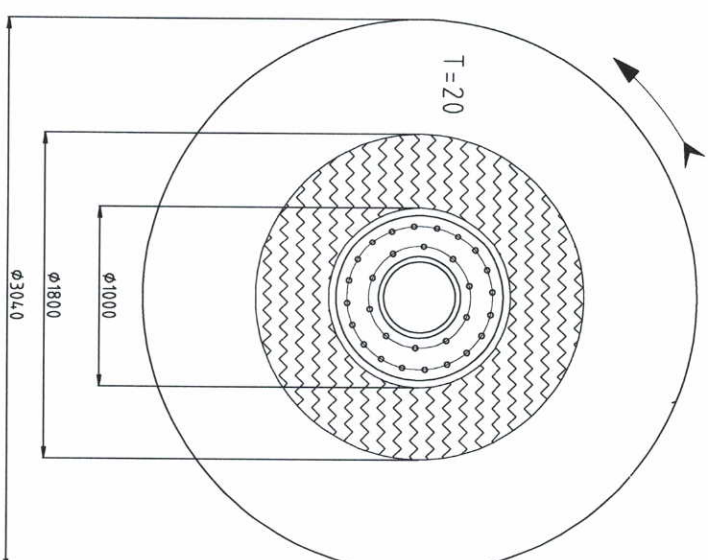
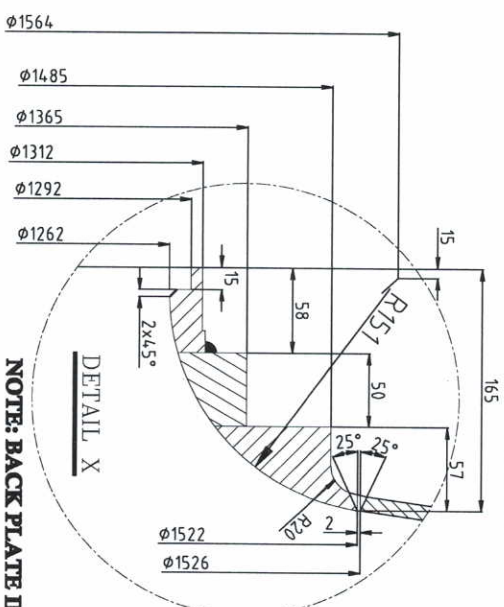
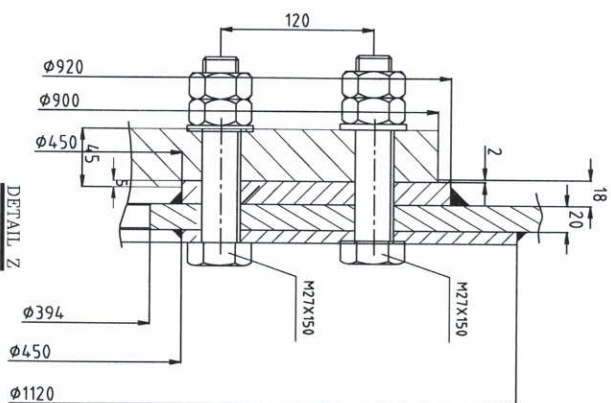

پوشش مقاوم به سایش در دمای ۵۰۰ درجه و حفظ سختی ۶۰ را کول

**NOTE: BACK PLATE INNER FACE & PROPELLER OUTER FACE IS HARD FACED (5+4)mm**

Fluid Handled		Preheater Exhaust Gas		<div></div>	
Operating Temperature	°C	450	REVISION		NAME
Design Temperature (Not Continuous)	°C	500	NEW DRAWING No.	DRAWER	DATE
Operating Density	Kg/m³	0.45	OLD DRAWING No.	EDITOR	DATE
Capacity (Normal/Design)	m³/sec	76.4	CHECKED		MATERIAL
ΔP1	pa	5156	M. pastahani		S6900L (IMPELLER)
ΔP2	mm	990	APPROVED		17225(SHAFT)
Pm	KW	710	TITLE		HARDNESS
Rotor Weight	Kg	2600*1100	90 Dopol ID Fan Impeller		WEIGHT
Impeller Effective Dia	mm	3040	90 Dopol ID Fan Impeller		QUANTITY
			مضخة دوپول ٩٠		1
					2600 * 1100 kg
					DRAWING No.
					TO-1542

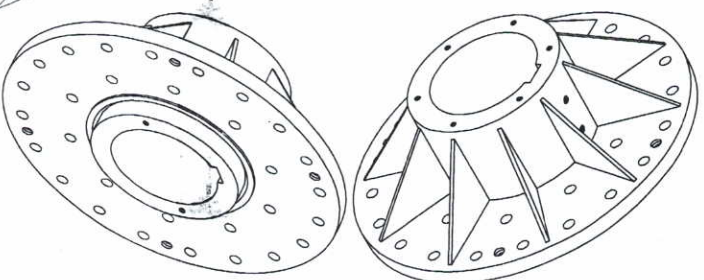
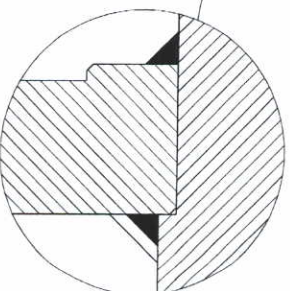
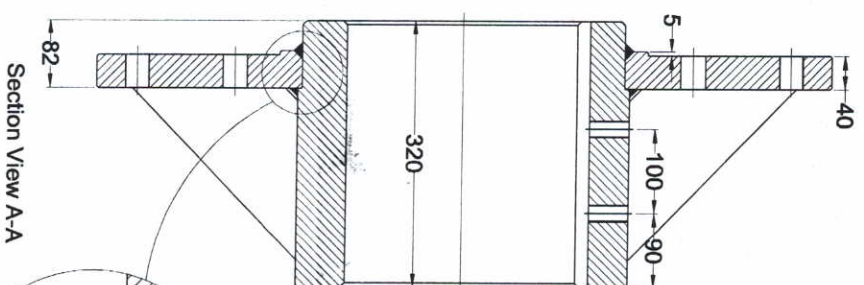
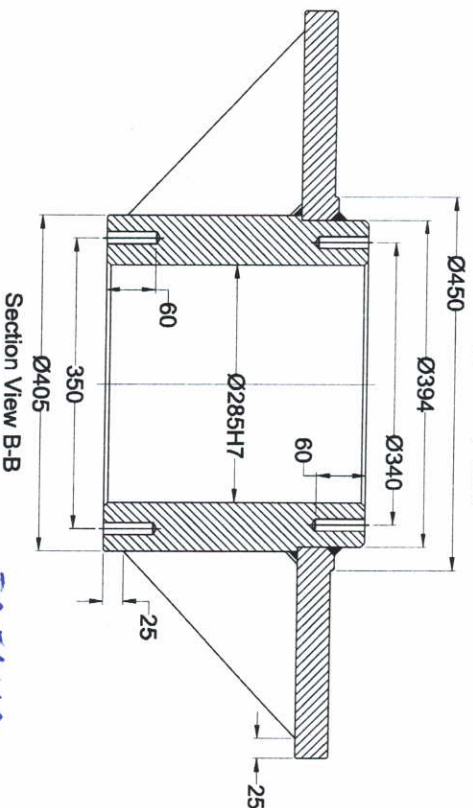
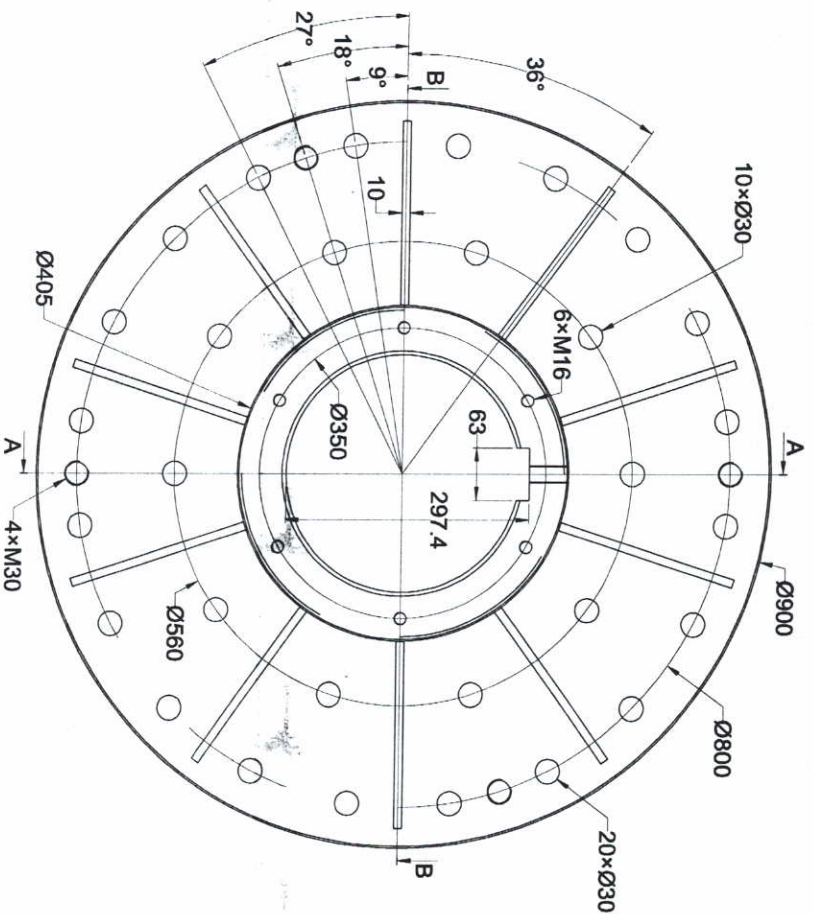

REVISION	NAME	DATE	SCALE	DRAWING No.
NEW DRAWING No.	PLANNER	1403/04/23	FORMAT A3	TO-1541
OLD DRAWING No.	EDITOR	-	MATERIAL	
DATE	CHECKED	-	HARDNESS	
-	APPROVED	-		
General Tolerances According to ISO 2768-mK				
TITLE				
80 Dopol ID Fan Impeller Core				
مپ پوت مانتاردیپ یا اید نف ۸۰				
QUANTITY	1	WEIGHT	330kg	



ISFAHAN CEMENT CO.

CODE No.

DRAWING No.

IDFAN 90

توسی



فرم تأیید مشخصات فنی سفارش کالا

Confirmation schedule For Technical Specification of Product Order

NO شماره DATE تاریخ 1405/02/30	Attachment پیوست	kind of order : نوع سفارش	Make : ساخت	Purchase: خرید	AMENDMENTS 601-1
--	---------------------	------------------------------	----------------	-------------------	---------------------

Part Name نام قطعه ID FAN 90 شافت	Kind of Purchase: نوع خرید Internal : داخلی	External: خارجی
Department دپارتمان تعمیرات آسیاب مواد	Kind of Internal Purchase نوع خرید داخلی	Standard: استاندارد
Part Code کد قطعه	Construction ساخت و مونتاژ	
Usage محل مصرف ID FAN 90	Forging: فورج	Machining ماشین کاری
Parte Quantity تعداد قطعه	Casting : ریخته گری	Grinding سنگ زنی
part Accessory تعداد مورد سفارش 1 عدد		
Stock موجودی انبار	Deadlin of Purchase مهلت خرید	
Storage Code کد انبار		

Part Material: جنس قطعه MO40	First Supplier : تامین کننده اولیه
Part Standard: استاندارد قطعه DIN 1690	Second Supplier : تامین کننده ثانویه
Hardness : سختی	Drawing no : شماره نقشه
Part Dimensi : ابعاد قطعه According to drawing	Storage order no : شماره سفارش انبار
Weight : 1100 Kg	Commercial orde no : شماره سفارش بازرگانی

شماره همان : ۱۷۶۲

Prepared By Technical office



تهیه و تنظیم: دفتر فنی  
کدفرم: EQFTO300

TECHNICAL OFFICE

دفتر فنی

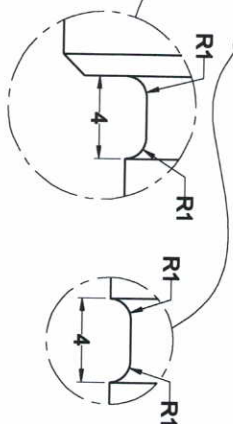
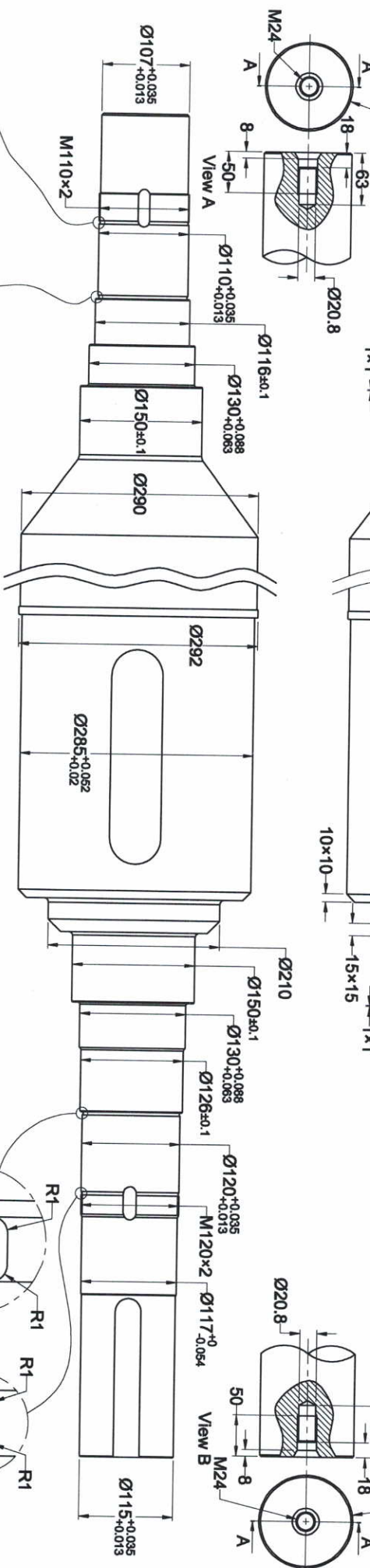
کیما سی



REVISION		NAME	DATE	SCALE		
NEW DRAWING No.	DATE	PLANNER R.Taheri	1403/04/18	FORMAT A3		
OLD DRAWING No.	DATE	EDITOR R.Taheri	-	MATERIAL MO40		
-	-	CHECKED	-	HARDNESS		
		APPROVED	-	-		
General Tolerances According to ISO 2768-mK						ISFAHAN CEMENT CO. CODE No. -
TITLE			QUANTITY	WEIGHT	DRAWING No.	
80's Doped ID Fgm Shaft متفیش یا ید ن ف لبود ۸۰			1	1100kg	TD-1639	



# فرم تأیید مشخصات فنی سفارش کالا

## Confirmation schedule For Technical Specification of Product Order

NO شماره DATE تاریخ	Attachment پیوست	kind of order : نوع سفارش	Make : ساخت	Purchase: خرید	AMENDMENTS 935
1404/10/28			<input checked="" type="checkbox"/>	<input type="checkbox"/>	

Part Name نام قطعه	پروانه ایمپلر فن های خزر فن	Kind of Purchase: نوع خرید	Internal : داخلی <input checked="" type="checkbox"/>	External: خارجی <input type="checkbox"/>
Department دپارتمان	تعمیرات فیلتراسیون	Kind of Internal Purchase نوع خرید داخلی	Standard: استاندارد <input type="checkbox"/>	Construction ساخت و مونتاژ <input checked="" type="checkbox"/>
Part Code کد قطعه		Forging: فورج	دارد <input type="checkbox"/> ندارد <input type="checkbox"/>	Machining ماشین کاری <input checked="" type="checkbox"/>
Usage محل مصرف	فن های خزر فن	Casting : ریخته گری	دارد <input type="checkbox"/> ندارد <input type="checkbox"/>	Grinding سنگ زنی <input type="checkbox"/>
Parte Quantity تعداد قطعه				
part Accessory تعداد مورد سفارش	3 عدد			
Stock موجودی انبار				
Storage Code کد انبار	8.173712	Deadlin of Purchase مهلت خرید		

Part Material: جنس قطعه	ST37 EPOXY COATED	First Supplier : تامین کننده اولیه	
Part Standard: استاندارد قطعه		Second Supplier : تامین کننده ثانویه	
Hardness : سختی		Drawing no : شماره نقشه	TO 1566
Part Dimensi : ابعاد قطعه	According To Drawing	Storage order no : شماره سفارش انبار	
Weight : وزن	45 Kg	Commercial orde no : شماره سفارش بازرگانی	

درخواست فوق در تاریخ ۱۴۰۴/۱۰/۲۷ به شماره ۳ و شماره درخواست خرید ۱۴۹۳

*[Handwritten signature]*

۱۴۹۳

TECHNICAL OFFICE  
دفتر فنی

Prepare

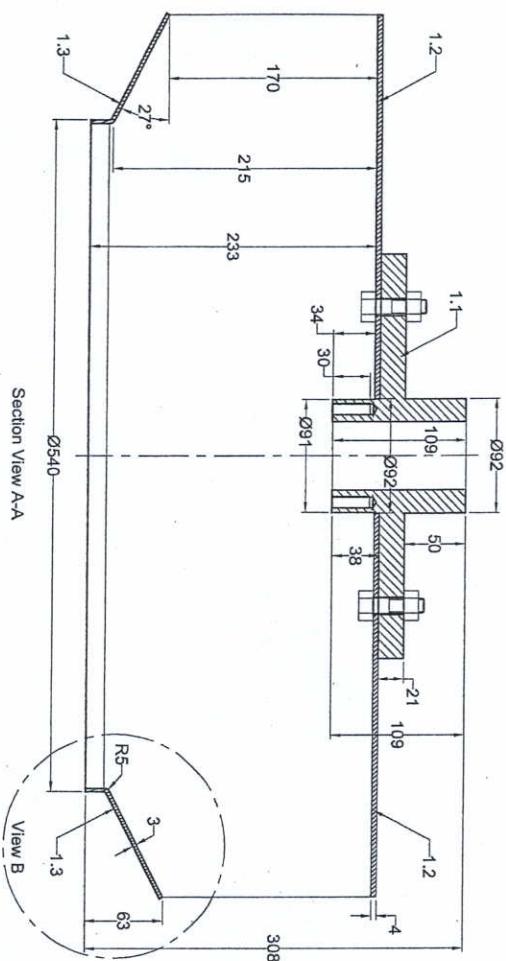
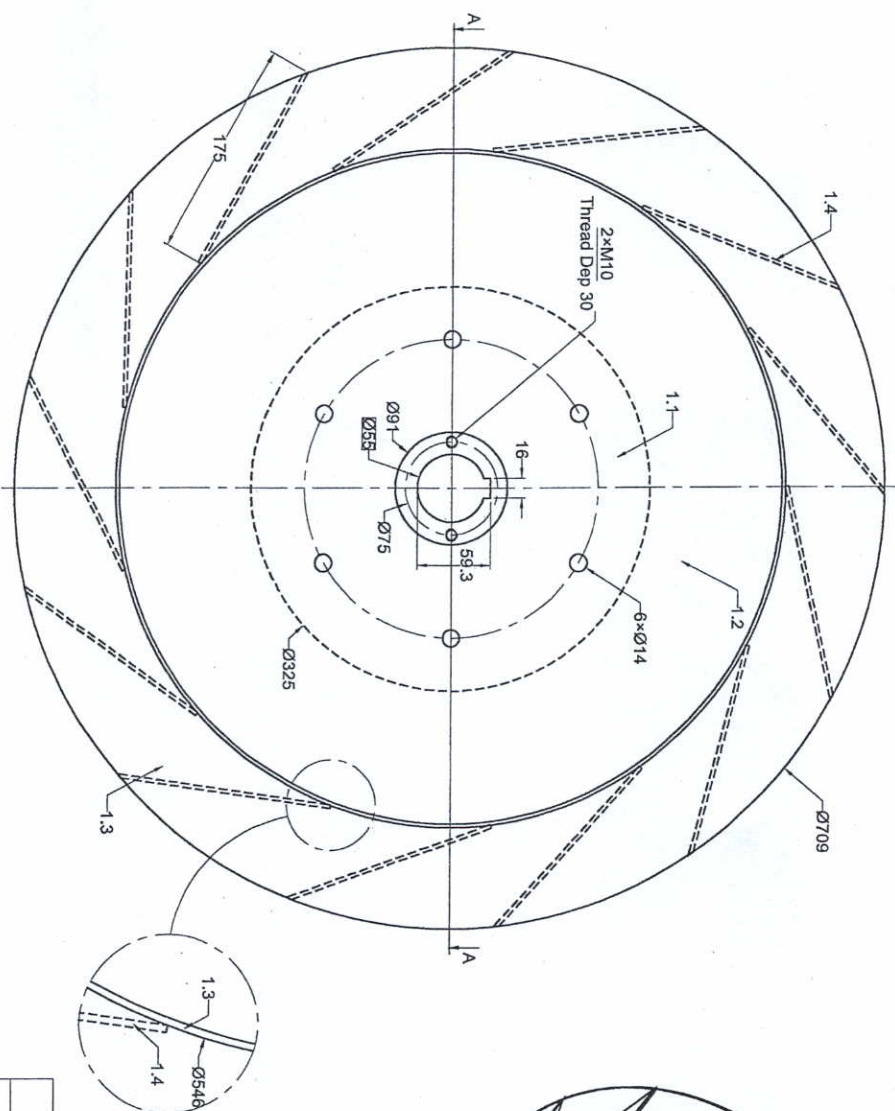

Section View A-A

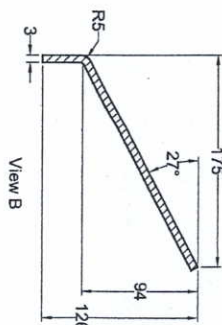
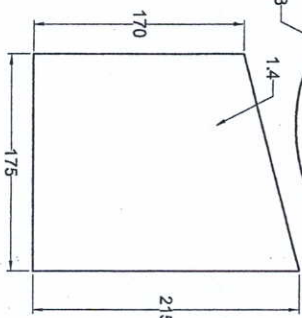
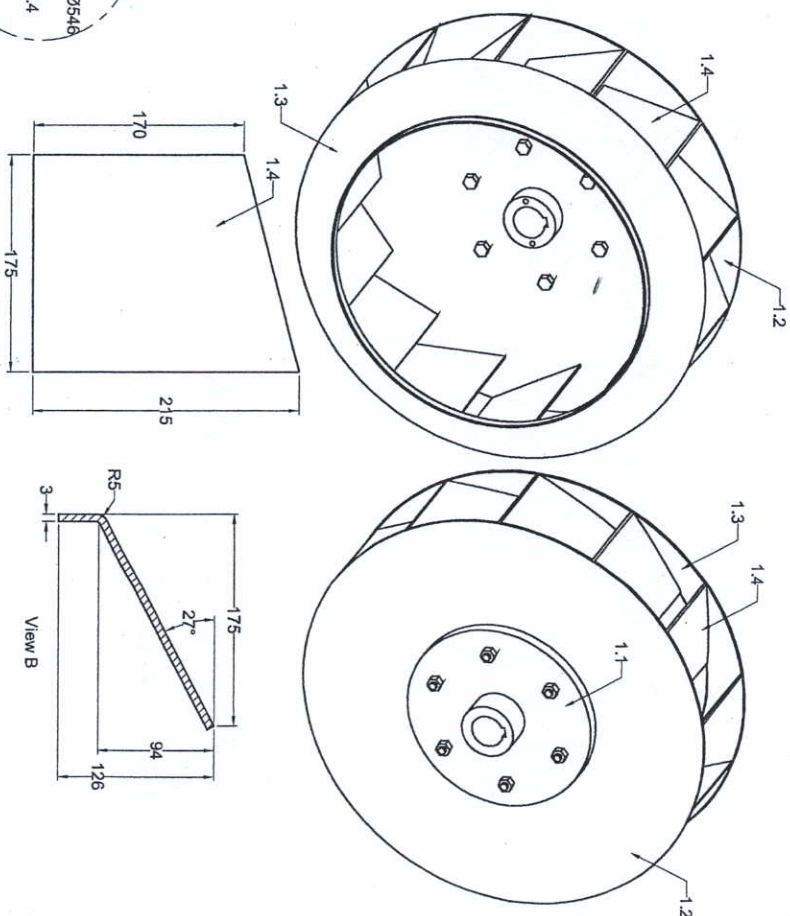

1.4	215×175	13	3	
1.3	Ø709×540	1	3	
1.2	Ø709×92	1	4	
1.1	Ø325×109	1	109	
Mark	Profile	Quantity	Length/Thickness	Description

REVISION		NAME	DATE	SCALE	 ISFAHAN CEMENT CO
NEW DRAWING No.	DATE	PLANNER	DATE	FORMAT	
—	—	R. Taherian	1403/09/29	A3	
OLD DRAWING No.	DATE	EDITOR	—	MATERIAL	
TC-1566	—	R. Taherian	—	ST-37	
		CHECKED	—	Epoxy Coated	
		APPROVED	—	HARDNESS	
					CODE No. —
General Tolerances According to ISO 2768-mK					
TITLE Khazar Fan Jet Filter Impeller 709 و-9 قطر 709 (فیلتر جت)		QUANTITY	1	WEIGHT	DRAWING No.
				45kg	—